

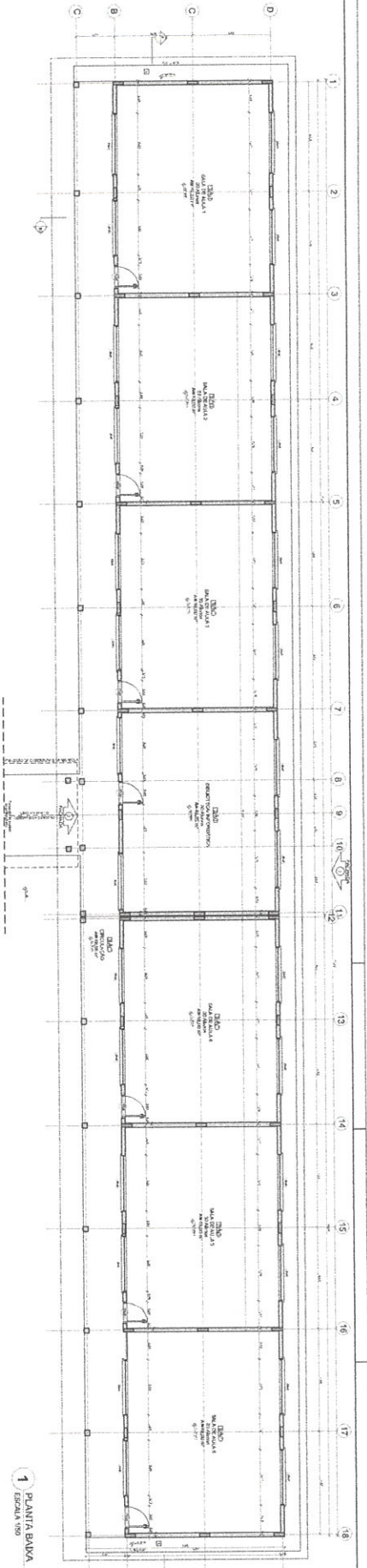

**PREFEITURA DE
SÃO JOÃO DA PONTE**

CNPJ: 16.928.483/0001-29
Praça Olímpio Campos, nº 128 - centro
São João da Ponte - MG
CEP: 39.430-000

- PROJETOS DE ARQUITETURA



1 PLANTA BAIXA
ESCALA 1:50

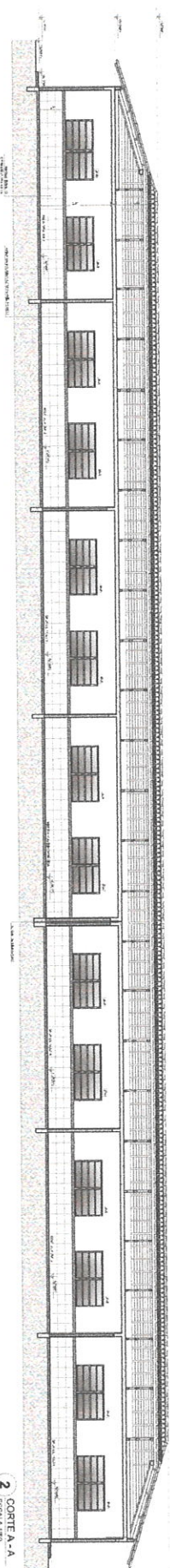

2 CORTA A - A
ESCALA 1:50

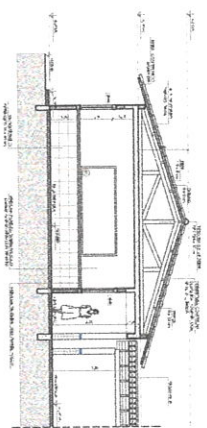

3 CORTA B - B
ESCALA 1:50

ESPECIFICAÇÕES		SISTEMAS		MATERIAIS	
1.1	ALVENARIA	1.1	ALVENARIA	1.1	ALVENARIA
1.2	CONCRETO	1.2	CONCRETO	1.2	CONCRETO
1.3	ACABAMENTO	1.3	ACABAMENTO	1.3	ACABAMENTO
1.4	REVESTIMENTO	1.4	REVESTIMENTO	1.4	REVESTIMENTO
1.5	ISOLAMENTO	1.5	ISOLAMENTO	1.5	ISOLAMENTO
1.6	PORTA	1.6	PORTA	1.6	PORTA
1.7	JANELA	1.7	JANELA	1.7	JANELA
1.8	TELHADO	1.8	TELHADO	1.8	TELHADO
1.9	FORRO	1.9	FORRO	1.9	FORRO
1.10	LAJE	1.10	LAJE	1.10	LAJE
1.11	DESMARCO	1.11	DESMARCO	1.11	DESMARCO
1.12	REDE	1.12	REDE	1.12	REDE
1.13	PLAFON	1.13	PLAFON	1.13	PLAFON
1.14	ILUMINAÇÃO	1.14	ILUMINAÇÃO	1.14	ILUMINAÇÃO
1.15	VENTILAÇÃO	1.15	VENTILAÇÃO	1.15	VENTILAÇÃO
1.16	ACÚSTICO	1.16	ACÚSTICO	1.16	ACÚSTICO
1.17	SEGURANÇA	1.17	SEGURANÇA	1.17	SEGURANÇA
1.18	OUTROS	1.18	OUTROS	1.18	OUTROS

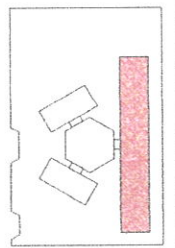

PROJETO	PROJETO	PROJETO	PROJETO
PROJETO	PROJETO	PROJETO	PROJETO
PROJETO	PROJETO	PROJETO	PROJETO
PROJETO	PROJETO	PROJETO	PROJETO

PROJETO PADRÃO - PNDE

ESCOLA E SALA DE AULA

PROJETO PADRÃO

ARQ

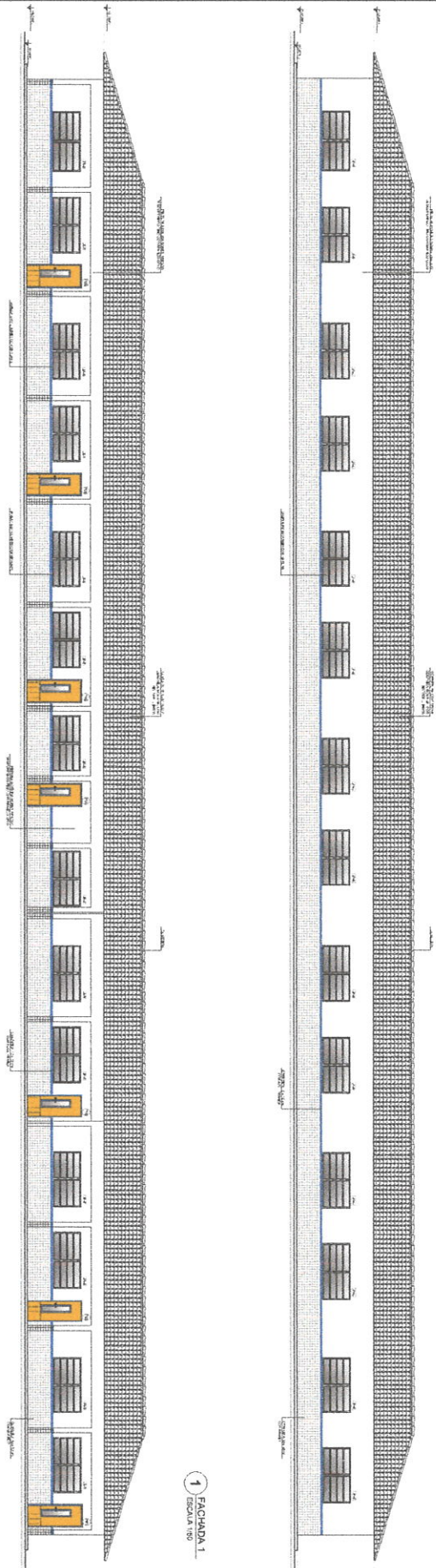

1 FACHADA 1
ESCALA 1:50

2 FACHADA 2
ESCALA 1:50

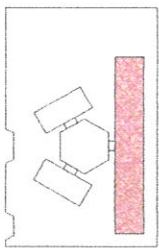

LOCALIZAÇÃO DO EDIFÍCIO

PROJETO	PROJETO DE ARQUITETURA	PROJETO DE ARQUITETURA	PROJETO DE ARQUITETURA
PROJETO	PROJETO DE ARQUITETURA	PROJETO DE ARQUITETURA	PROJETO DE ARQUITETURA
PROJETO	PROJETO DE ARQUITETURA	PROJETO DE ARQUITETURA	PROJETO DE ARQUITETURA
PROJETO	PROJETO DE ARQUITETURA	PROJETO DE ARQUITETURA	PROJETO DE ARQUITETURA

FIDE Fundação de Incentivo à Educação
 Ministério da Educação
 Conselho Nacional de Educação

PROJETO PADRÃO - FIDE

PROJETO	PROJETO DE ARQUITETURA	PROJETO DE ARQUITETURA	PROJETO DE ARQUITETURA
PROJETO	PROJETO DE ARQUITETURA	PROJETO DE ARQUITETURA	PROJETO DE ARQUITETURA
PROJETO	PROJETO DE ARQUITETURA	PROJETO DE ARQUITETURA	PROJETO DE ARQUITETURA
PROJETO	PROJETO DE ARQUITETURA	PROJETO DE ARQUITETURA	PROJETO DE ARQUITETURA

ESCOLA SALAS EM ALTA
 PROJETO DE ARQUITETURA
 PROJETO DE ARQUITETURA

ARQ

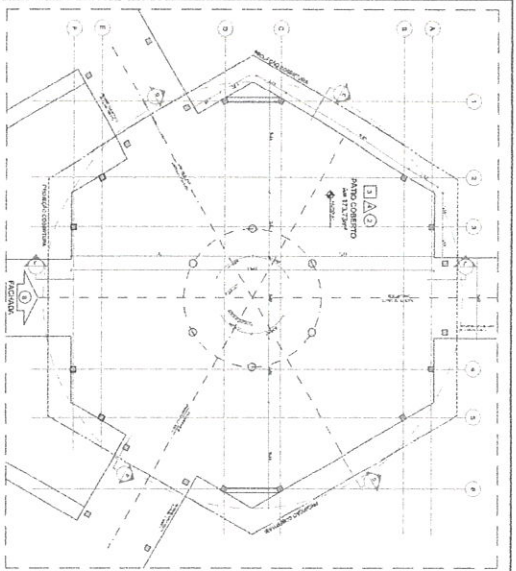

1 PLANTA BAIXA - NIVEL TERREO
ESCALA 1/75

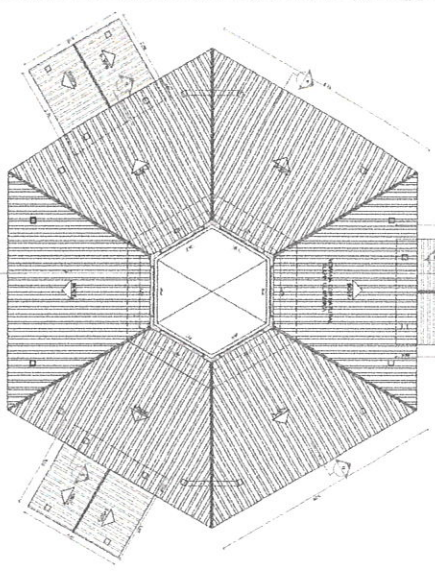

2 PLANTA BAIXA - NIVEL LANTERNIM
ESCALA 1/75

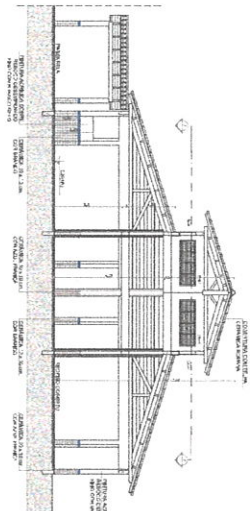

3 CORTE D - D
ESCALA 1/75

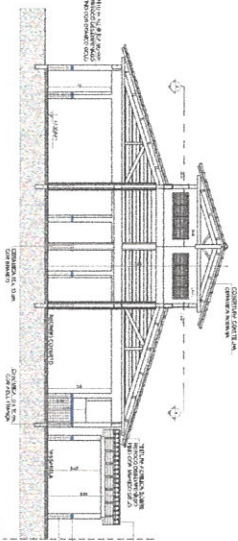

4 CORTE E - E
ESCALA 1/75

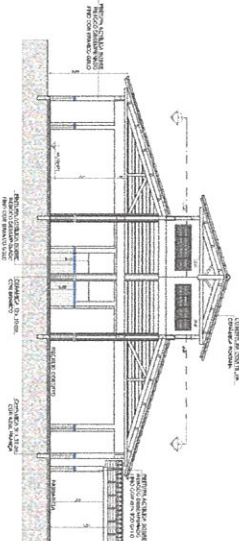

5 CORTE F - F
ESCALA 1/75

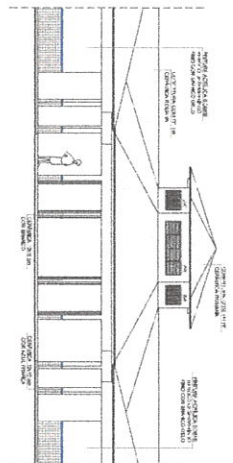

6 VISTA FRONTAL - FACHADA 8
ESCALA 1/75

QUANTIDADE DE MATERIAIS

ITEM	QUANTIDADE	UNIDADE	VALOR UNITARIO	VALOR TOTAL
1	100	m ²	100,00	10.000,00
2	50	m ³	200,00	10.000,00
3	200	kg	50,00	10.000,00

ESPECIFICAÇÕES

1. MATERIAL: CIMENTO PORTLAND CP II 4000

2. MATERIAL: AREIA DE RIOS

3. MATERIAL: FERRO GALVANIZADO

MATRIA DE DIMENSÕES

ITEM	DESCRIÇÃO	VALOR	UNIDADE
1	ÁREA TOTAL	1000,00	m ²
2	VOLUME TOTAL	500,00	m ³
3	PERÍMETRO	100,00	m

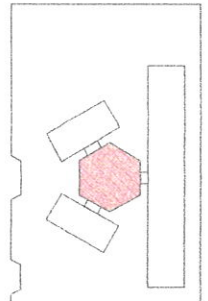

CROQUI DE REFERÊNCIA

LEGENDA

ÍCONO	DESCRIÇÃO	LEGENDA
[Símbolo]	ÁREA DE CONSERVAÇÃO	ÁREA DE CONSERVAÇÃO
[Símbolo]	ÁREA DE INTERESSE CULTURAL	ÁREA DE INTERESSE CULTURAL
[Símbolo]	ÁREA DE INTERESSE AMBIENTAL	ÁREA DE INTERESSE AMBIENTAL

NOTAS

1. O PROJETO DE ARQUITETURA DEVE SER EXECUTADO DE ACORDO COM AS NORMAS DELEGADAS DO CONSELHO FEDERAL DE ARQUITETOS E ARQUITETAS (CONFEA) E DO CONSELHO REGIONAL DE ARQUITETOS E ARQUITETAS (CRA).

2. O PROJETO DE ARQUITETURA DEVE SER EXECUTADO DE ACORDO COM AS NORMAS DELEGADAS DO CONSELHO FEDERAL DE ENGENHEIROS E ENGENHEIRAS (CONFEA) E DO CONSELHO REGIONAL DE ENGENHEIROS E ENGENHEIRAS (CREA).

PROJETO PADRÃO - FNDE

Ministério da Educação

PROJETO PADRÃO - FNDE

ESCOLA 6 SALAS DE AULA

PROJETO DE ARQUITETURA

ALUNO: [Nome do Aluno]

PROFESSOR: [Nome do Professor]

DATA: [Data]

ARQ

1923

VESTIÁRIO

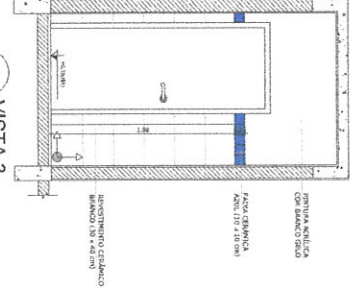
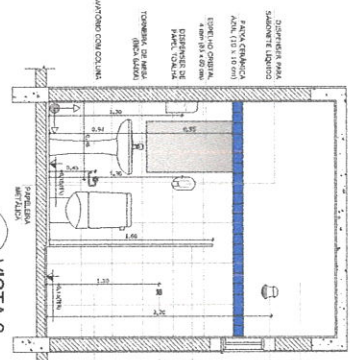
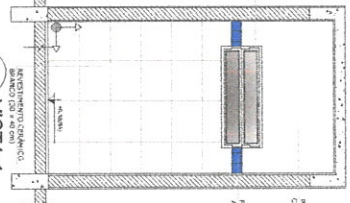
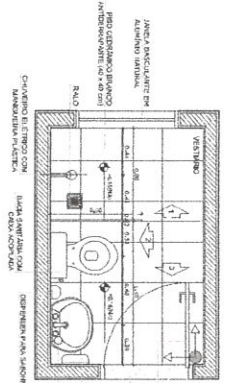

SANITÁRIOS FEMININO E MASCULINO

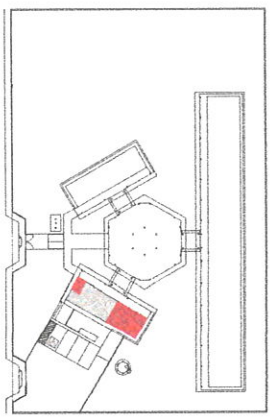
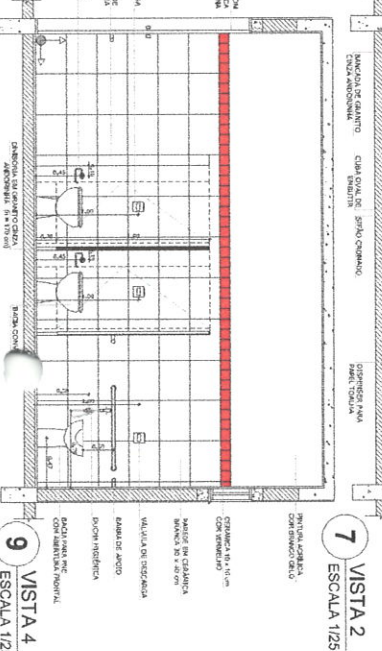
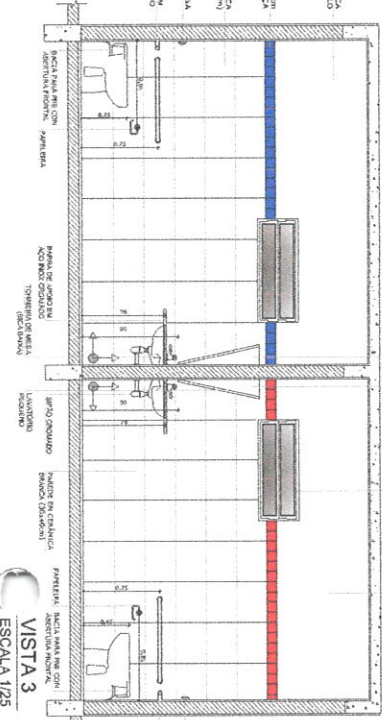
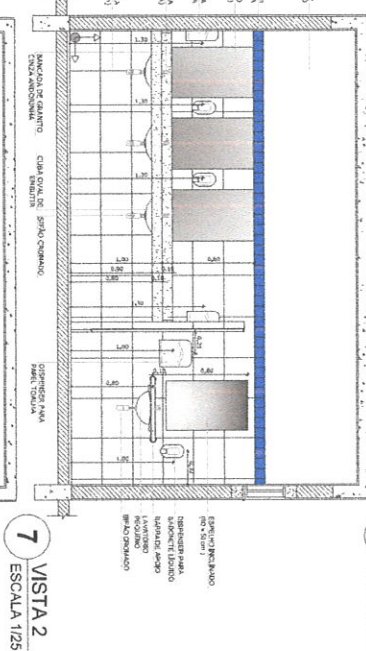
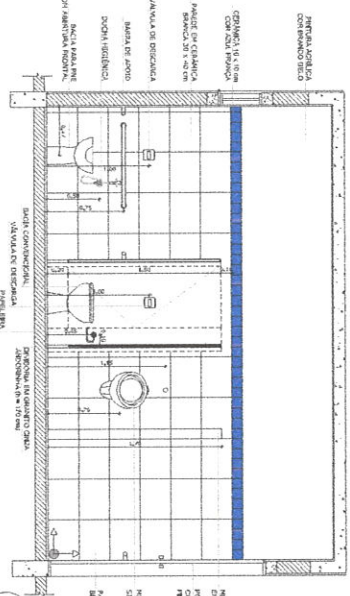
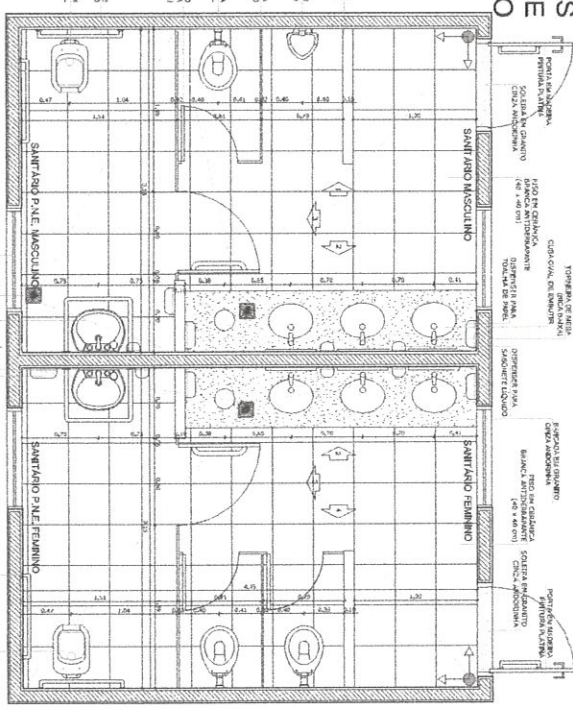

LEGENDA

1. PLANTA BAIXA

2. VISTA 1

3. VISTA 2

4. VISTA 3

5. PLANTA BAIXA

6. VISTA 1

7. VISTA 2

8. VISTA 3

9. VISTA 4

10. OROU DE REFERÊNCIA

FNDE Fundo Nacional de Desenvolvimento da Educação

Ministério da Educação

PROJETO PADRÃO - FNDE

ESCOLA 6 SALAS DE AULA

PROJETO DE ARQUITETURA

AMPLIAÇÃO DE OROU DE SERVIÇO

VESTIÁRIO

SANITÁRIOS FEMININO E MASCULINO

ARQ

19/23

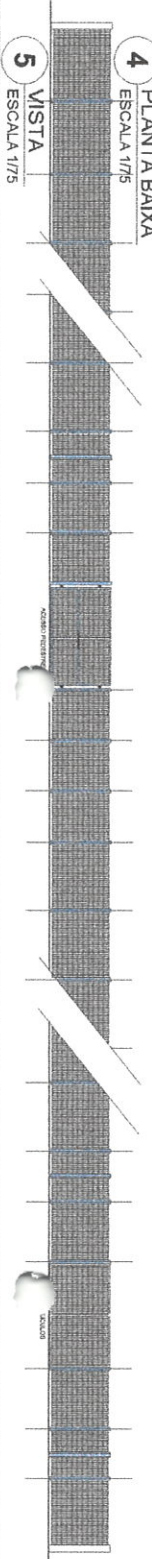
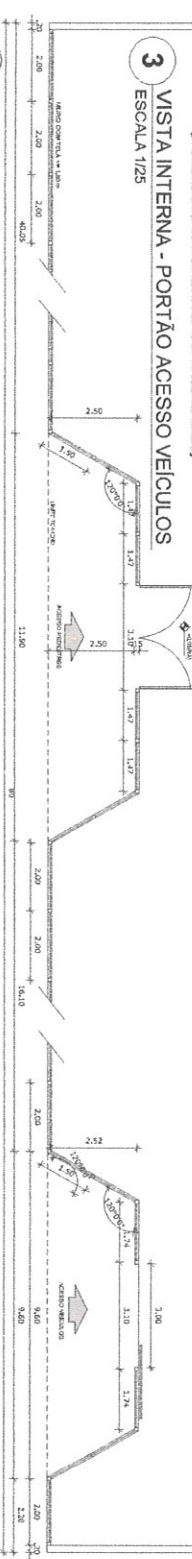
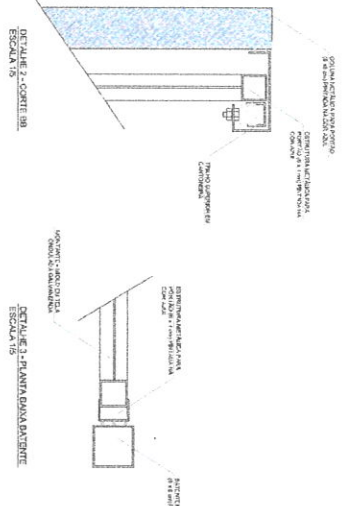
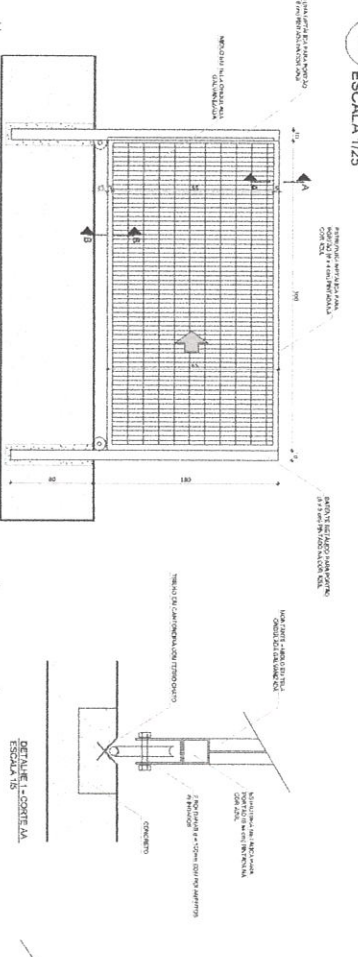
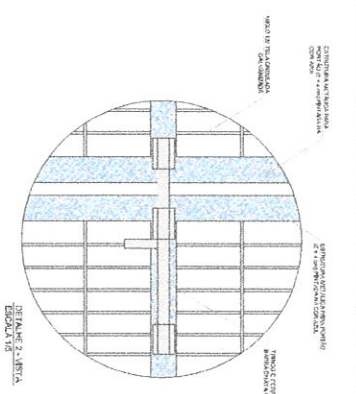
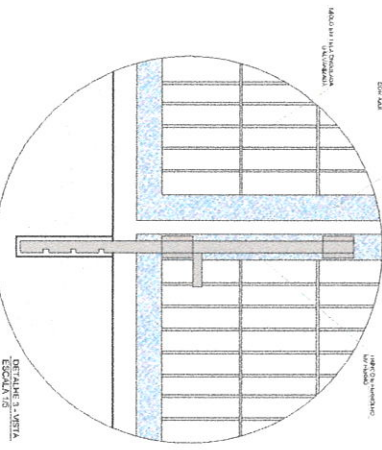
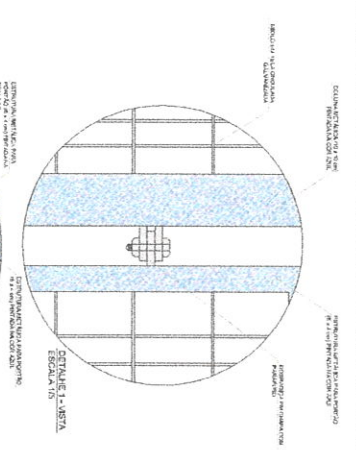
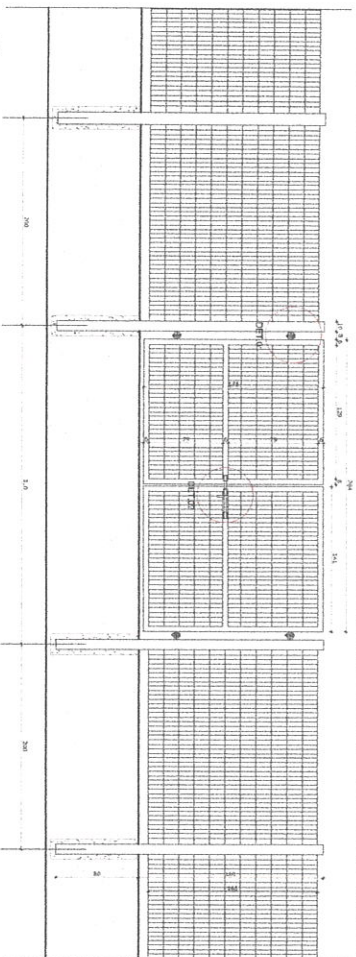

LEGENDA

	FECHADURA		CORRENTE
	ESTRUTURA METÁLICA		ALINHAMENTO
	DETALHE		ALINHAMENTO

NOTAS

- VERIFICAR A QUANTIDADE DE BARRAS DE ARMADOR DO PORTÃO DE ACESSO PARA VEÍCULOS.
- VERIFICAR O TIPO DE BARRAS DE ARMADOR DO PORTÃO DE ACESSO PARA VEÍCULOS.
- VERIFICAR O TIPO DE BARRAS DE ARMADOR DO PORTÃO DE ACESSO PARA VEÍCULOS.
- VERIFICAR O TIPO DE BARRAS DE ARMADOR DO PORTÃO DE ACESSO PARA VEÍCULOS.
- VERIFICAR O TIPO DE BARRAS DE ARMADOR DO PORTÃO DE ACESSO PARA VEÍCULOS.

REFERÊNCIAS

- ABNT NBR 11000 - SISTEMAS DE GESTÃO DE QUALIDADE - ABORDAGEM POR PROCESSO
- ABNT NBR 11001 - SISTEMAS DE GESTÃO DE QUALIDADE - REQUISITOS
- ABNT NBR 11002 - SISTEMAS DE GESTÃO DE QUALIDADE - PRÁTICAS

FNDE Fundo Nacional de Desenvolvimento da Educação
Ministério da Educação

PROJETO PADRÃO - FNDE

BRASIL
República Federativa do Brasil

ESCOLA 6 SALAS DE AULA

PROJETO DE ARQUITETURA

DETALHAMENTO

PORTEIS DE ACESSO

CHAMÉ DE FECHAMENTO

ARQ

21/23

